

Automobile Club Livorno
Moto Club Livorno

Manifestazioni
1932-XI°

sotto l'Alto Patronato
delle L.L. A.A. R.R.
i Principi di Piemonte

A vintage open-wheel racing car is shown in motion on a dirt track, kicking up a cloud of dust. The car is dark-colored with some lighter accents. The track is bordered by a wooden fence on the right and a grassy embankment on the left. In the background, a large, multi-story building sits atop a hill, surrounded by trees. The sky is bright and slightly hazy.

VIII° Coppa
del Mare
XII°
Circuito Montenero-Coppa Ciano

AUTOMOBILE CLUB LIVORNO

SEDE PROVINCIALE DEL R. A. C. I.

MOTO CLUB LIVORNO

SEDE PROVINCIALE DEL R. M. C. I.

VIA GIUSEPPE VERDI, 6

TELEFONO N. 32-079



MANIFESTAZIONI 1932 - X

SOTTO L'ALTO PATRONATO DELLE
LL. AA. RR. I PRINCIPI DI PIEMONTE

24 LUGLIO / ORE 15,30

VIII COPPA DEL MARE

GARA MOTOCICLISTICA INTERNAZIONALE
PER IL GRAN PREMIO DEL R. M. C. I. 1932

31 LUGLIO / ORE 15,30

XII CIRCUITO MONTENERO COPPA CIANO

GARA AUTOMOBILISTICA INTERNAZIONALE APERTA DI
VELOCITÀ PER MACCHINE DA CORSA, VALIDA PER LA
CLASSIFICA DEL CAMPIONATO ITALIANO DI VELOCITÀ 1932



Liand



La Sig.^{na} LIVIA CEMPINI MEAZZUOLI
MADRINA DELLE NOSTRE MANIFESTAZIONI

COMITATO DI PATRONATO:

Alti Patroni: LL. AA. RR. I PRINCIPI DI PIEMONTE.

Presidente: S. E. Medaglia d'Oro COSTANZO CIANO, Ministro delle Comunicazioni.

MEMBRI:

S. E. ARPINATI On. LEANDRO, Presidente del C. O. N. I. - TRIGONA Marchese On. EMANUELE, Deputato al Parlamento - POLVERELLI On. GAETANO, Capo dell'Ufficio Stampa del Capo del Governo - GIOVARA Grand'Uff. Dott. CESARE, Prefetto della Provincia di Livorno - DONEGANI On. Comm. Ing. GUIDO, Deputato al Parlamento - Generale GABBA Grand'Uff. MELCHIADE, Comandante la Divisione Militare - Ammiraglio BERNOTTI Comm. ROMEO, Comandante la R. Accademia Navale - CEMPINI MEAZZUOLI Comm. Avv. CARLO ALBERTO, Segretario Provinciale del P. N. F. - GALEOTTI Comm. Avv. ARRIGO, Preside della Deputazione Provinciale di Livorno - TONCI OTTIERI DELLA CIAIA Conte Cav. di Gr. Cr. Avv. MARCO, Podestà di Livorno.

CONSIGLIO DIRETTIVO DELL'AUTOMOBILE CLUB DI LIVORNO:

Presidente: TRON Comm. EMANUELE.

Vice Presidenti: GIUBBILEI GINO - SERAFINI Cav. Uff. GINO.

Consiglieri: POGGIARELLI Cav. LIVIO - POLESE Cav. Uff. *Revisori:* GORI Cav. Uff. GINO - RENUCCI OTTORINO
PIERO - TAGIURI Cav. MARIO - TORELLI Cav. GINO. - ZALUM GIUSEPPE.

Direttore: FILIPPI Rag. ALBERTO.

CONSIGLIO DELLA SEZIONE MOTOCICLISMO MOTO CLUB LIVORNO:

Presidente: GIUBBILEI GINO.

Consiglieri: FALLENI FERRUCCIO - GARGANI Rag. MARIO - SALVADORI ALBERTO.

Segretario: FILIPPI Rag. ALBERTO.

COMITATO ESECUTIVO DELLE MANIFESTAZIONI:

Presidente: TRON Comm. EMANUELE.

Vice-Presidenti: GIUBBILEI GINO - SERAFINI Cav. Uff. GINO.

Commissari Sportivi: BENEDETTI Cav. Uff. Rag. ALBERTO
- DOCCIOLI CORRADO - GARGANI Rag. MARIO
- POLESE Cav. Uff. PIERO - TAGIURI Cav. MARIO.

Autorità, Polizia del Circuito e Servizi sanitari: TORELLI
Cav. GINO.

Direzione Costruzioni Zona Traguardo: FALLENI FER-
RUCCIO - DOMENICI Cav. GASTONE.

Giudici di arrivo: GANNI Rag. ENRICO - PORCELLI
Prof. Dott. RODOLFO - ROUGIER Ing. ACHILLE
- SALVADORI ALBERTO.

Verifica macchine e punzonatura: RODINIS NICCOLO -
VALLEBONA TIEPOLO.

Segretario: FILIPPI Rag. ALBERTO.

LE SETTE EDIZIONI DELLA "COPPA DEL MARE", - 1924-1931

Anni	Macchine		Per- corso	174	Tem- po	Per- corso	250	Tem- po	Per- corso	350	Tem- po	500	Tem- po	1000	Tem- po	GIRO PIÙ VELOCE	Tem- po	Media
	Par- tite	Arri- vate																
1924	27	11	—	—	—	—	—	—	135	Galli Annibale	2h 3' 16"	Dilaghi	2h 12' 20"	Ruggeri Amedeo	2h 9' 27"	Ruggeri Amedeo	18" 50"	71.302
1925	29	14	180	—	—	—	Panella Alfredo	2h 52' 22"	270	Chersi Pietro	3h 59' 58"	Saetti Mario	4h 1' 20"	—	—	Varzi Achille	18" 39" 3/5	72.360
1926	3	1	—	—	—	—	—	—	75	Gabba Anselmo	1h 8' 27"	—	—	—	—	Giorgetti	6" 21" 1/5	70.717
1927	37	12	180	Benelli Antonio	2h 37' 53"	—	Piana Gualtiero	2h 38' 54"	270	Barsanti Mario	3h 54' 21"	Colombo Mario	4h 7' 46"	—	—	Nuvolari Tazio	17" 19" 3/5	77.929
1929	34	23	135	183 Sandri 2h 5' 2" 3/5	1h 50' 4" 1/5	180	Susini Federigo	3h 4' 9" 3/5	225	Moretti Amilcare	2h 52' 38" 3/5	Benelli Antonio	3h 5' 1" 1/5	—	—	Moretti Amilcare	16" 55" 1/5	79.740
1930	52	25	135	Benelli Antonio	1h 47' 47"	180	Nazzaro Felice	2h 24' 34"	225	Nuvolari Tazio	2h 48' 8" 3/5	Varzi Achille	2h 43' 39"	—	—	Cavalleri	15" 49"	85.351
1931	43	24	120	Benelli Antonio	1h 43' 54" 3/5	160	Penella Amilcare	2h 16' 55" 3/5	200	Tenni Omobono	2h 40' 27" 3/5	Bandini Terzo	2h 35' 6"	—	—	Bandini Terzo	15" 16"	78.602

PROFLO ALTIMETRICO
DEL PERCORSO

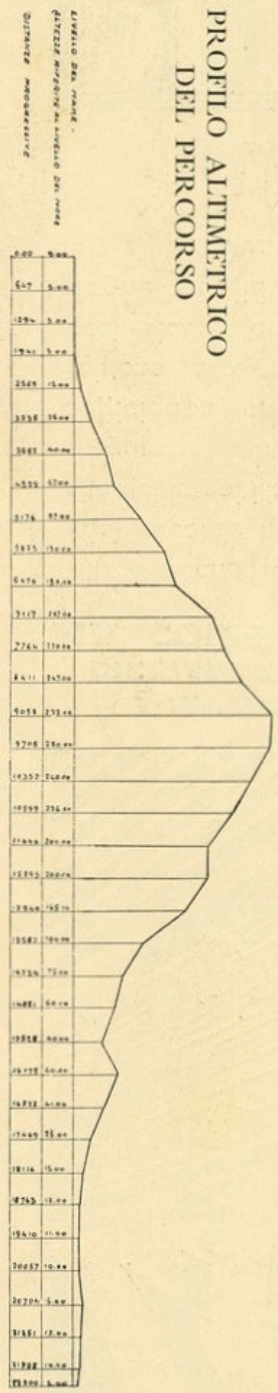

LE UNDICI EDIZIONI DELLA "COPPA CIANO", - 1921-1931

Anni	Macchine Parti Arri- vate	VINCITORE ASSOLUTO	Tempo impiegato	Media	Percorso Km.	VINCITORI DELLE CATEGORIE						GIRO PIU' VELOCE			
						1 ^a	Tempo po	2 ^a	Tempo po	3 ^a	Tempo po	Tempo po	Media		
1921	11	Lotti Corrado	2h 44' 26" 1/5	39,845	109,200	Cecchi Guido	2h 47' 32" 3/5	Lotti Corrado	2h 44' 26" 1/5					24' 59" 1/5	43,703
1922	15	Masetti Conte Carlo	2h 52' 42" 1/5	62,535	180	Cercignani Ferruccio	3h 22' 54" 1/5	Masetti Conte Carlo	2h 52' 42" 1/5	Fossati Enrico	3h 31' 12" 9/5	Masetti Conte Carlo	19' 56"	68,227	
1923	16	Razzauti Mario	2h 41' 59" 1/5	66,670	180	Marconcini Alete	2h 45' 34" 1/5	Razzauti Mario	2h 41' 59" 1/5	Brilli-Peri Gastone	2h 48' 18" 1/5	Brilli-Peri Gastone	18' 13"	74,104	
1924	13	Balestero Ronato	2h 34' 58"	69,692	180	Marconcini Alete	2h 43' 35" 3/5	Balestero Ronato	2h 34' 58"	Balgheresi Vasco	2h 54' 11" 9/5	Antonelli Domenico	18' 42"	72,192	
1925	26	Materassi Emilio	3h 16' 40" 1/5	68,641	225	Pieranzi Gusmano	3h 38' 35"	Mazzotti Franco	3h 22' 31" 1/5	Materassi Emilio	3h 16' 40" 1/5	Masetti Conte Carlo	18' 8"	74,448	
1926	30	Materassi Emilio	2h 55' 19" 3/5	77	225	Borzacchini Bacchin	3h 3' 24"	Valpreda Federigo	3h 11' 19" 1/5	Materassi Emilio	2h 55' 19" 3/5	Materassi Emilio	17' 11"	78,564	
1927	24	Materassi Emilio	2h 47' 18"	80,693	225	Marano Salvatore	2h 50' 46" 1/5	Materassi Emilio	2h 47' 18"	Bertocci Gino	3h 26"	Materassi Emilio	16' 34"	81,488	
1928	19	Materassi Emilio	2h 38' 57" 1/5	84,928	225	Biondetti Clemente	2h 55' 23" 3/5	Tonini Carlo	2h 52' 43" 1/5	Materassi Emilio	2h 38' 57" 1/5	Nuvolari Tazio	15' 38"	86,354	
1929	21	Varzi Achille	2h 34' 51" 3/5	87,175	225	Moradeti Mario	3h 14' 12" 1/5	Varzi Achille	2h 34' 51" 3/5			Varzi Achille	15' 10" 1/5	88,971	
1930	32	Fagioli Luigi	2h 33' 50" 3/5	87,666	225	Moradeti Mario	3h 0' 20"	Fagioli Luigi	2h 33' 50" 3/5			Nuvolari Tazio	14' 38" 3/5	92,211 Record	
1931	38	Nuvolari Tazio	2h 23' 40" 1/5	83,518	220	Premoli Carlo	2h 14' 13" 3/5	Nuvolari Tazio	2h 23' 40" 1/5			Varzi Achille	14' 0" 3/5	85,652	

TAZIO NUVOLARI

IL VINCITORE DELL' XI CIRCUITO MONTENERO "COPPA GIANO."



XI CIRCUITO MONTENERO - COPPA CIANO



S. E. Ciano con le Autorità Cittadine e la madrina della gara Sig.^{na} Livia Cempini Meazzuoli si recano al traguardo.

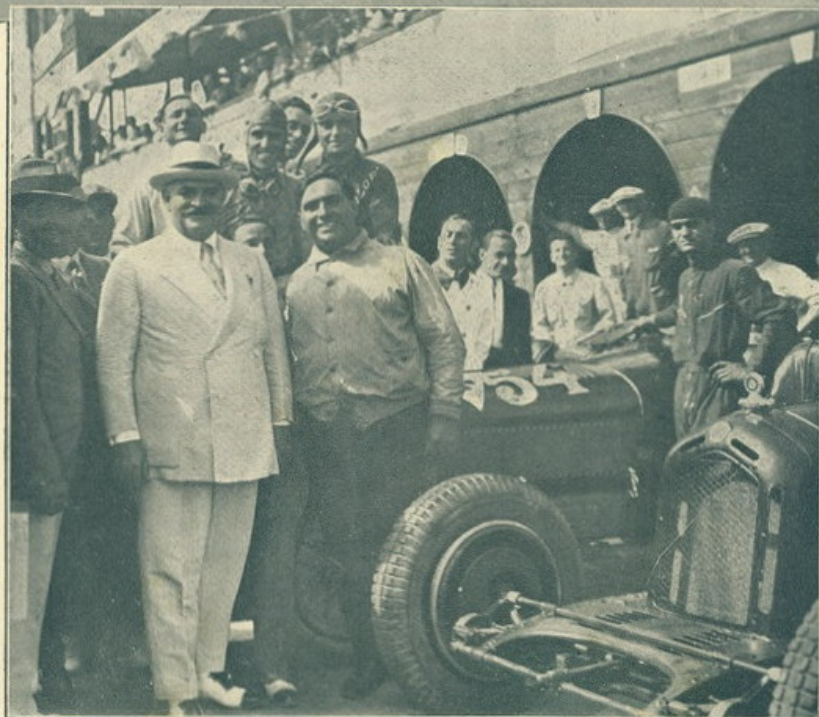

Prima della partenza S. E. Ciano si intrattiene con la squadra dell'*Alfa Romeo*.

XI CIRCUITO MONTENERO "COPPA CIANO,,

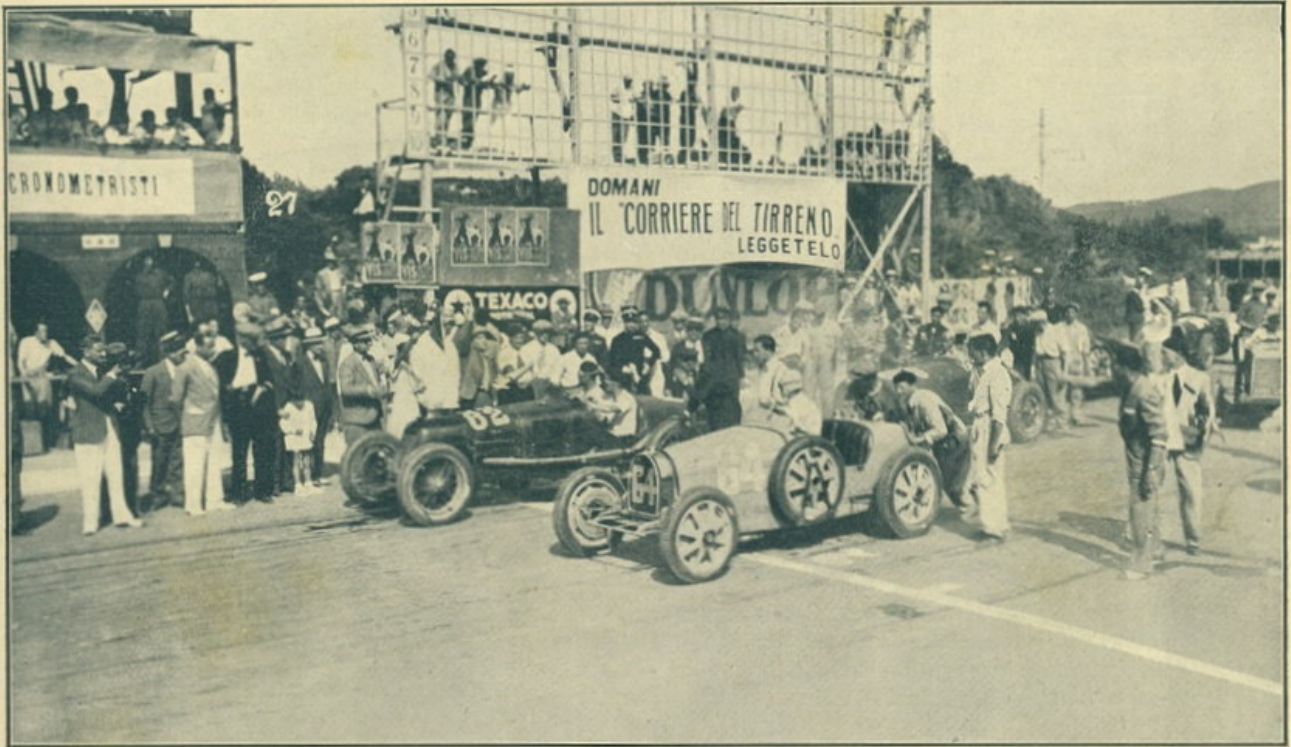

ALCUNE PARTENZE



XI CIRCUITO MONTENERO "COPPA CIANO,,

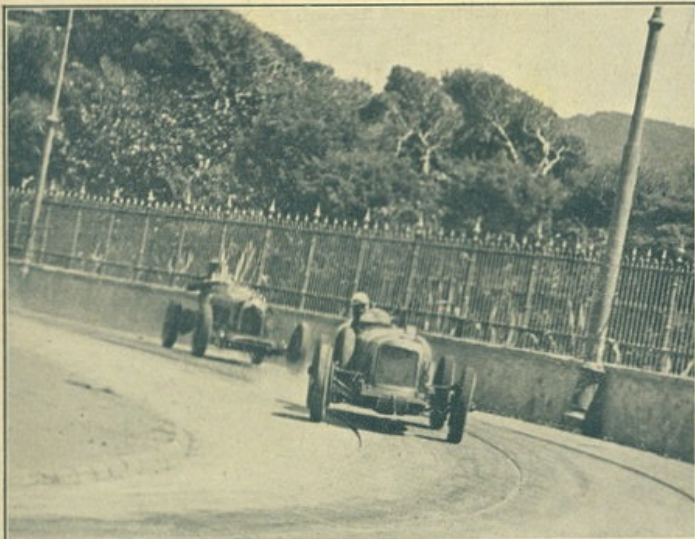

Un emozionante inseguimento.

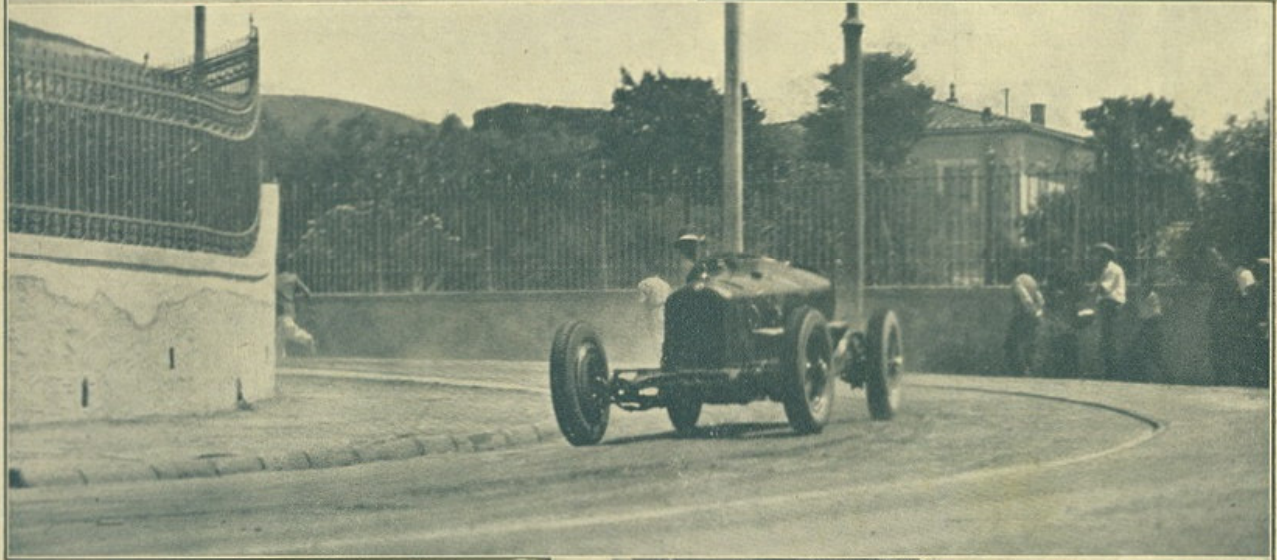

Il concittadino Cortese su «Alfa» 8 cilindri, alla curva dell'Hôtel Cremoni.



Nuolari (N. 68) sorpassa un concorrente alla curva della ripresa.

XI CIRCUITO MONTENERO "COPPA CIANO,,



Achille Varzi: (Bugatti 2300 cmc.) detentore del record del giro più veloce della corsa (14' 3'').

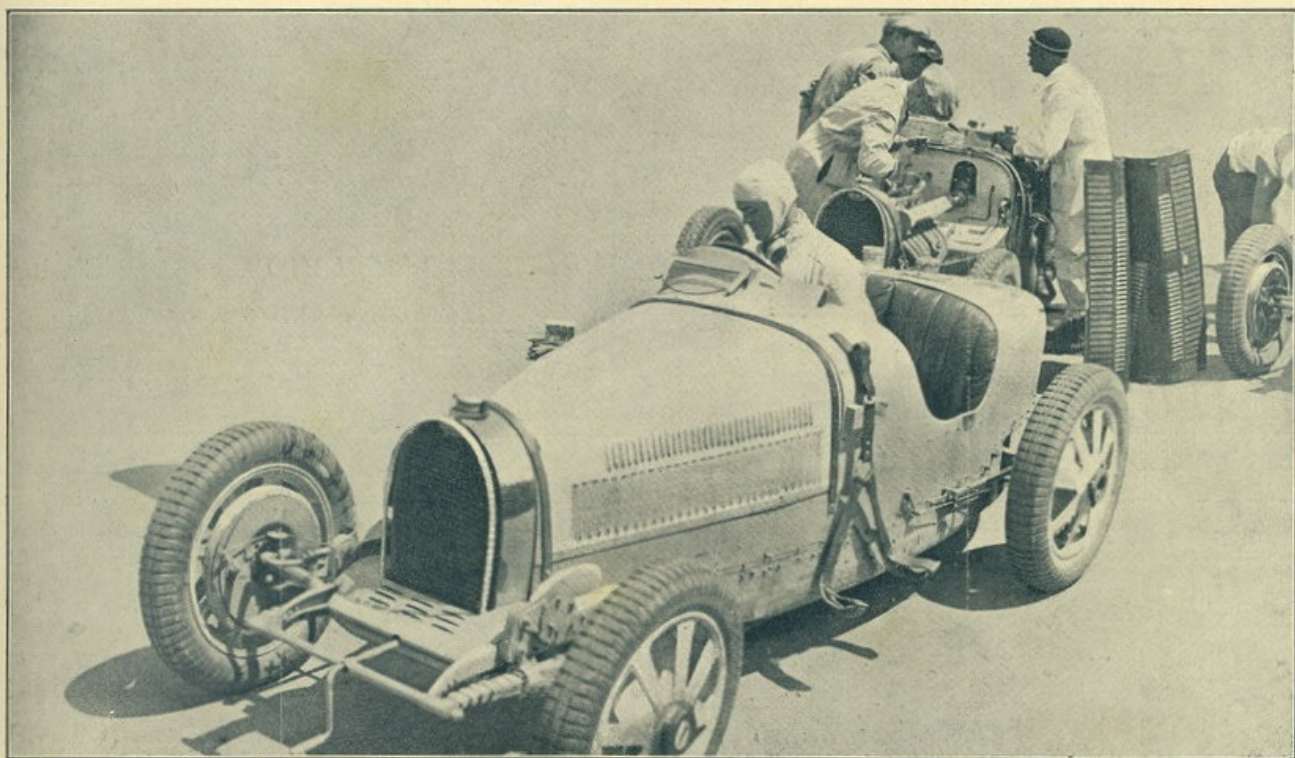

Louis Chiron: (Bugatti 2300 cmc.) secondo classificato.

TERZO BANDINI

VINCITORE ASSOLUTO DELLA VII COPPA DEL MARE



VII COPPA DEL MARE



Una suggestiva scena delle partenze.

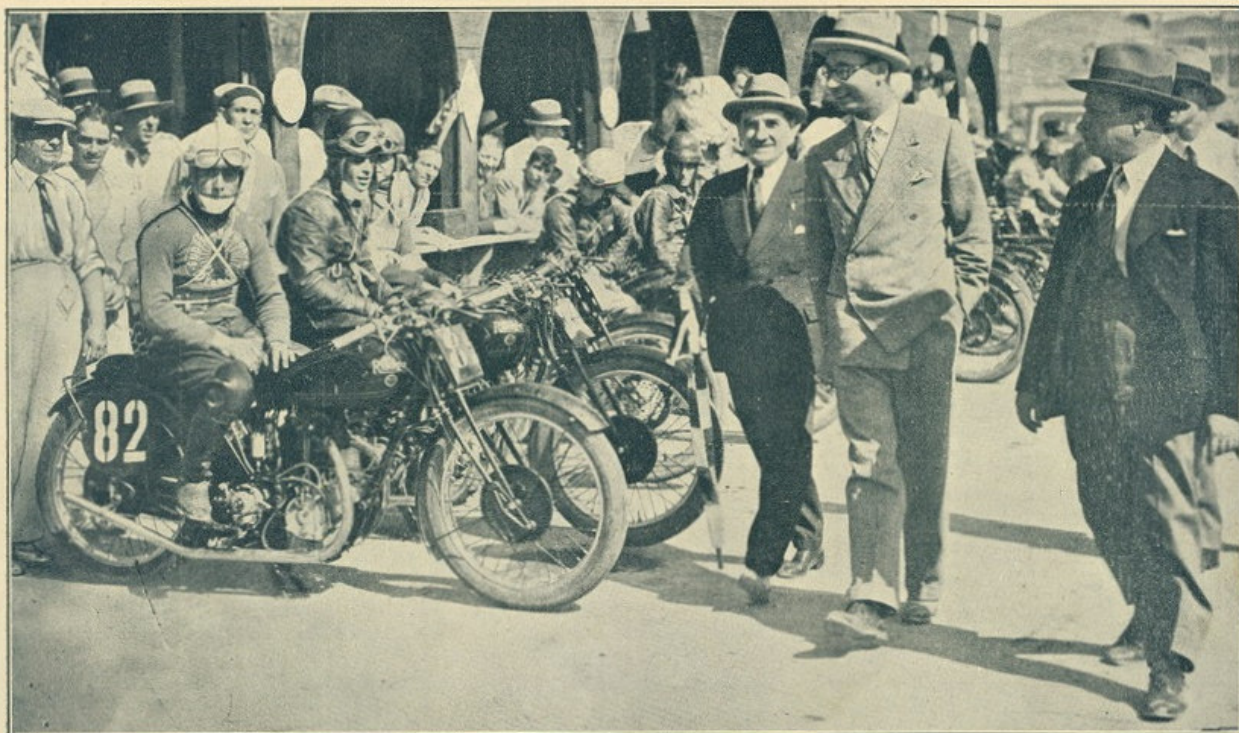

Il Barone Paolo Ricci Del Riccio passa in rivista i concorrenti prima della partenza.

VII COPPA DEL MARE

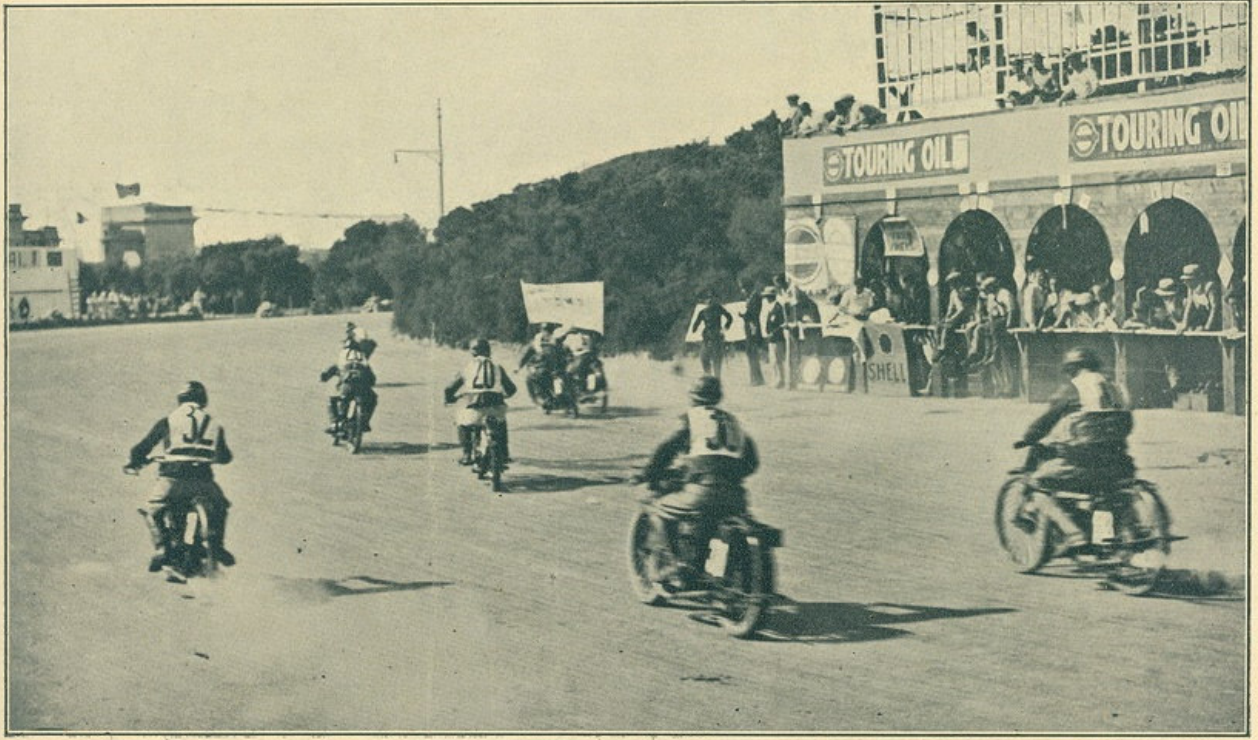

La partenza della categoria 175 cmc.

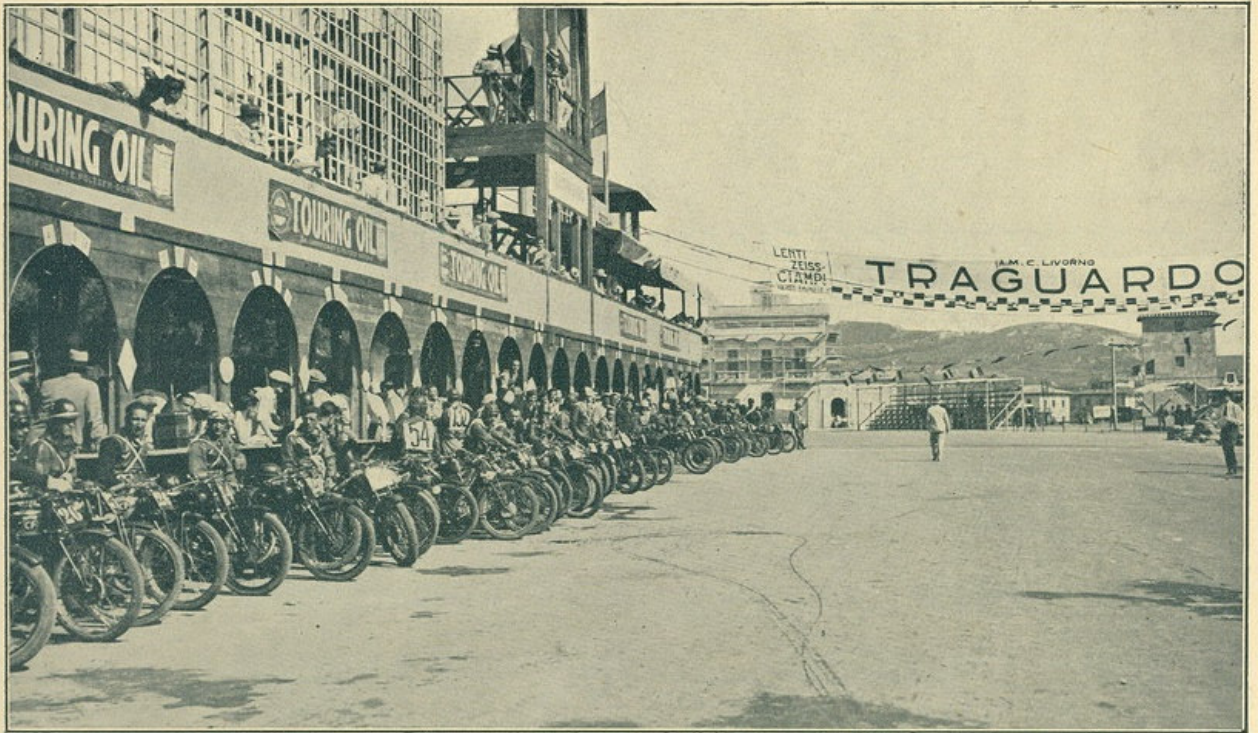

L'imponente schieramento dei concorrenti.

INGRESSO AL CIRCUITO

IL CIRCUITO DOVE SI SVOLGONO LE GARE

